

source données : Cire Occitanie/Santé publique France

calculs sur 1 semaine glissante : la donnée affichée le jour J prend en compte les données entre J-9 et J-3

/!\ Interprétation : Il convient de commenter l'évolution dynamique de ces indicateurs, et non la valeur au jour J, qui est susceptible d'évoluer quotidiennement pendant les 4 jours suivants

Taux d'incidence brut / 100000 hab – HAUTE-GARONNE

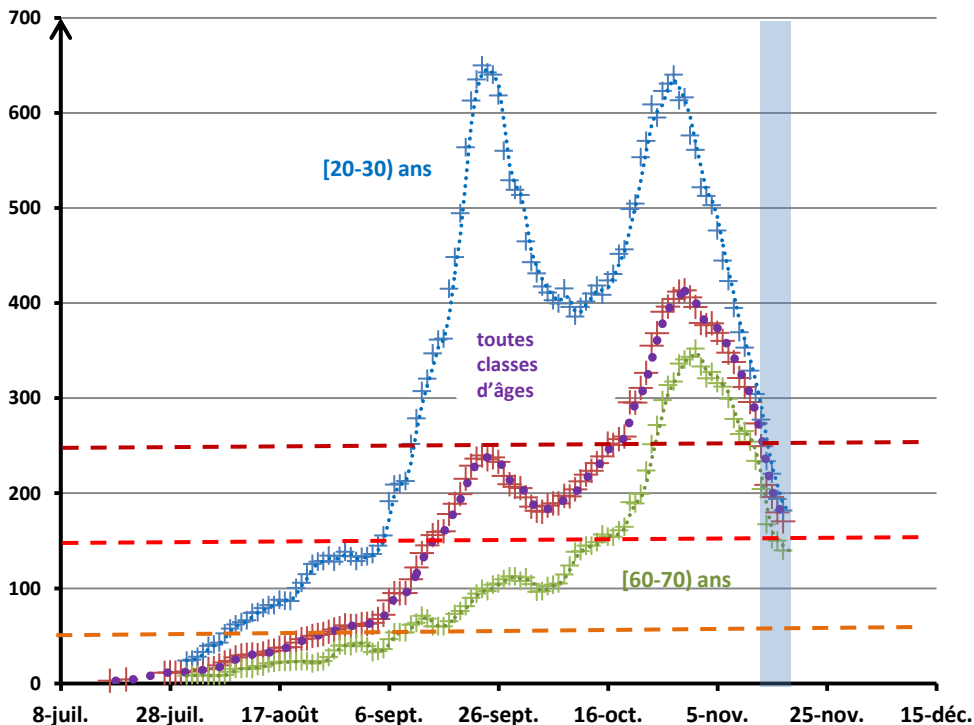

Taux de positivité – HAUTE-GARONNE

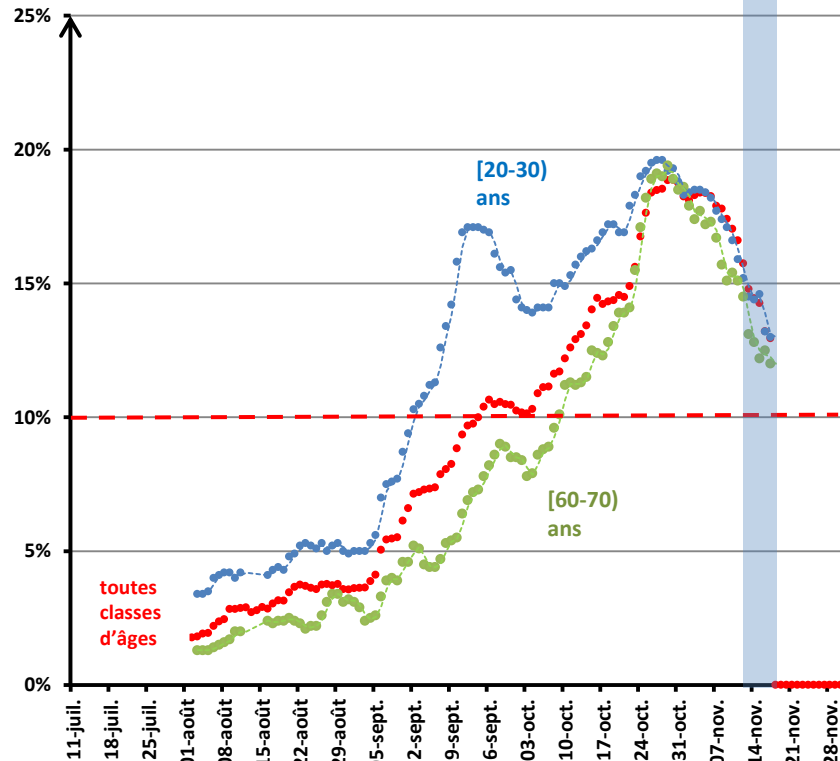

du 08/11 au 14/11	TI brut / 100000 hab [toute classe d'âge]	TI brut / 100000 hab [20-30] ans	TI brut / 100000 hab [60-70] ans
Haute-Garonne	170,5 ↘	181,7 ↘	139,8 ↘
Toulouse	187,6 ↘	/	/
Occitanie	212,4 ↘	241,4 ↘	177,2 ↘

du 08/11 au 14/11	nb tests	nb tests positifs	taux positivité (%)
Haute-Garonne	18443	2389	12,95 ↘
Toulouse	6668	925	13,87 ↘
Occitanie	86117	12587	14,62 ↘

Taux d'incidence Toulouse métropole
[toutes classes d'âge]

Taux d'occupation réa Occitanie

Toulouse métropole

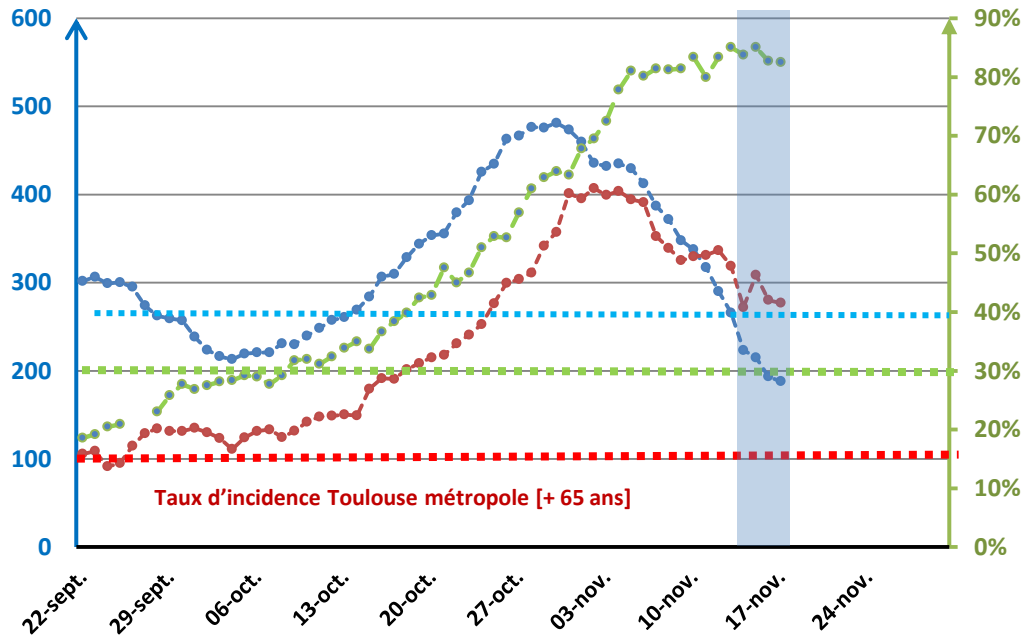

Indicateurs	Valeur au 17/11/20	Alerte renforcée	Alerte maximale
TOULOUSE métropole / taux d'incidence population générale	188,0 / 100 000 ↘	> 150 / 100 000	> 250 / 100 000
TOULOUSE métropole / taux d'incidence pour les 65 ans et +	277,0 / 100 000 ↘	> 50 / 100 000	> 100 / 100 000
Région Occitanie / part des patients COVID dans les réanimations	82,52 % ↘	-	> 30 %

Données à l'EPCI :

Tous âges :

Taux de positivité (en %) par EPCI de rattachement sur la période du 08/11 au 14/11 (max=15.2%)

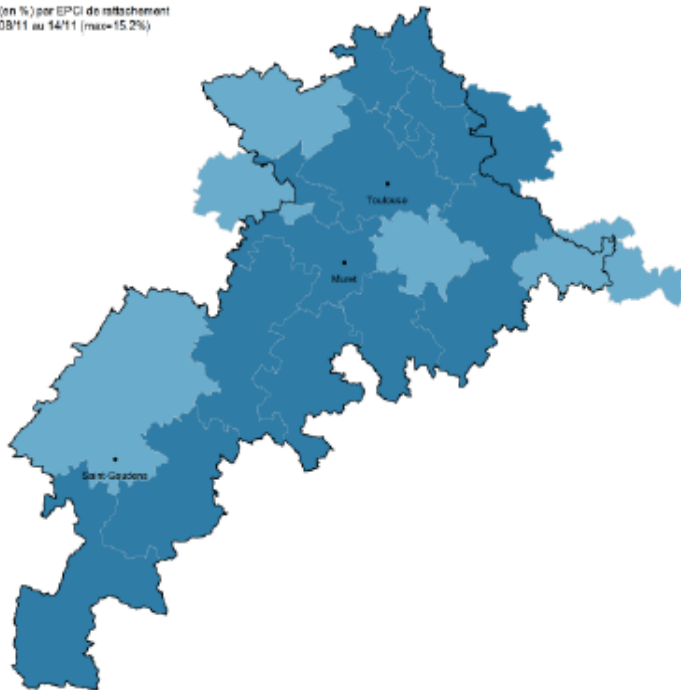
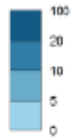

Sources : S3-DEP, Santé publique France, au 17 nov. 2020

Taux de positivité

Taux d'incidence (/100 000 hab.) par EPCI de rattachement sur la période du 08/11 au 14/11 (max=332.8)

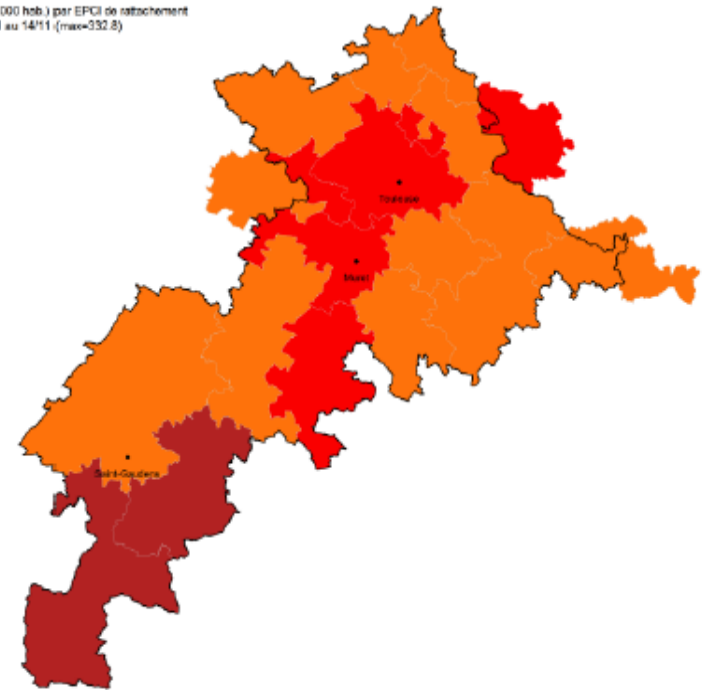
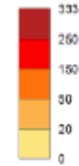

Sources : S3-DEP, Santé publique France, au 17 nov. 2020

Taux d'incidence

au 17/11	nb hospitalisations totales	dont réanimations (réa, SI, SC)	nb décès (depuis le 11/07)	nb décès (depuis le 01/03)
Haute-Garonne	429 [+5]	96 [-2]	158 [+1]	231 [+1]
Occitanie	2200 [-20]	387 [-1]	/	1401 [+28]

* [] = évolution par rapport au 13/11

source données : SI-VIC – extractions quotidiennes à 14h

Nb hospit / jour

Nb réa / jour

Nb décès (cumulé depuis le 11/07)

Retours à domicile (cumulé depuis le 11/07)

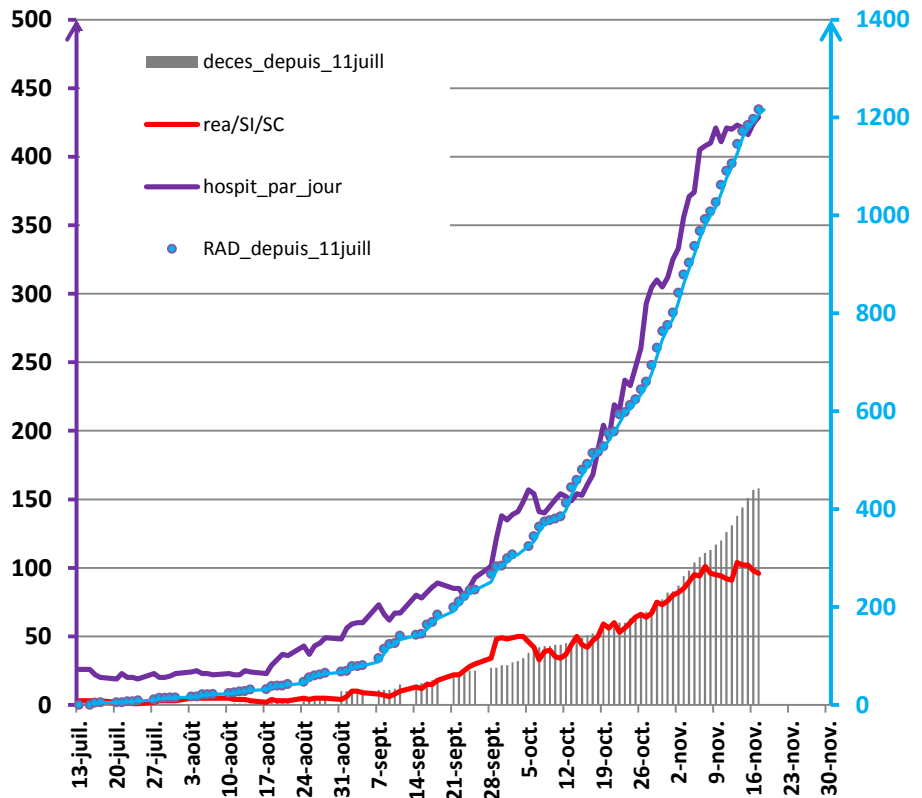

du 10/11 au 16/11	nb nouvelles hospitalisations	nb nouvelles admissions en réa/SI/SC
Haute-Garonne	165 [-21]	44 [-5]
Occitanie	856 [-179]	169 [-24]

** [] = évolution par rapport à la semaine glissante du 06/11 au 12/11

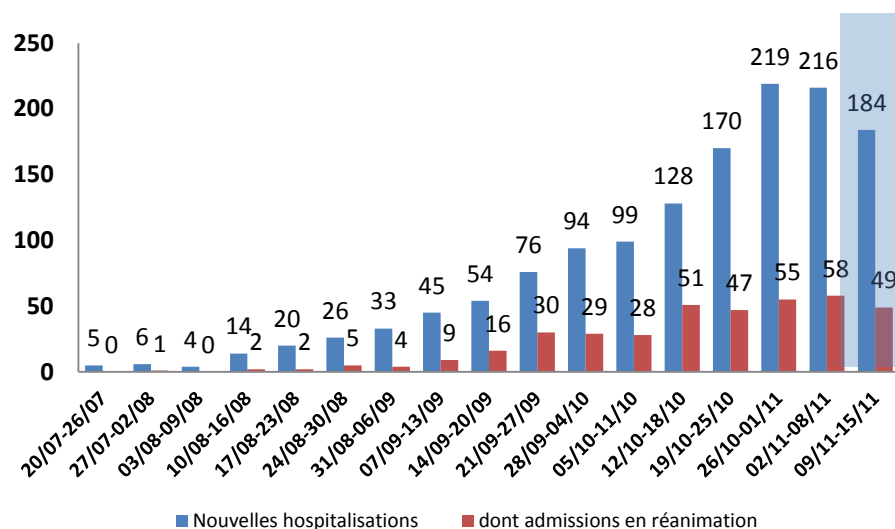

source données : SI-VIC.

NB. les mises à jour dans SI-VIC ne sont pas nécessairement effectuées en temps réel ; des décalages de plusieurs jours sont possibles. Les données des jours précédents peuvent être modifiées le jour J.

=> Les données de la dernière semaine ne sont pas consolidées avant plusieurs jours (bandeau bleu)

* depuis le 11/07/20
(levée de l'état d'urgence sanitaire)

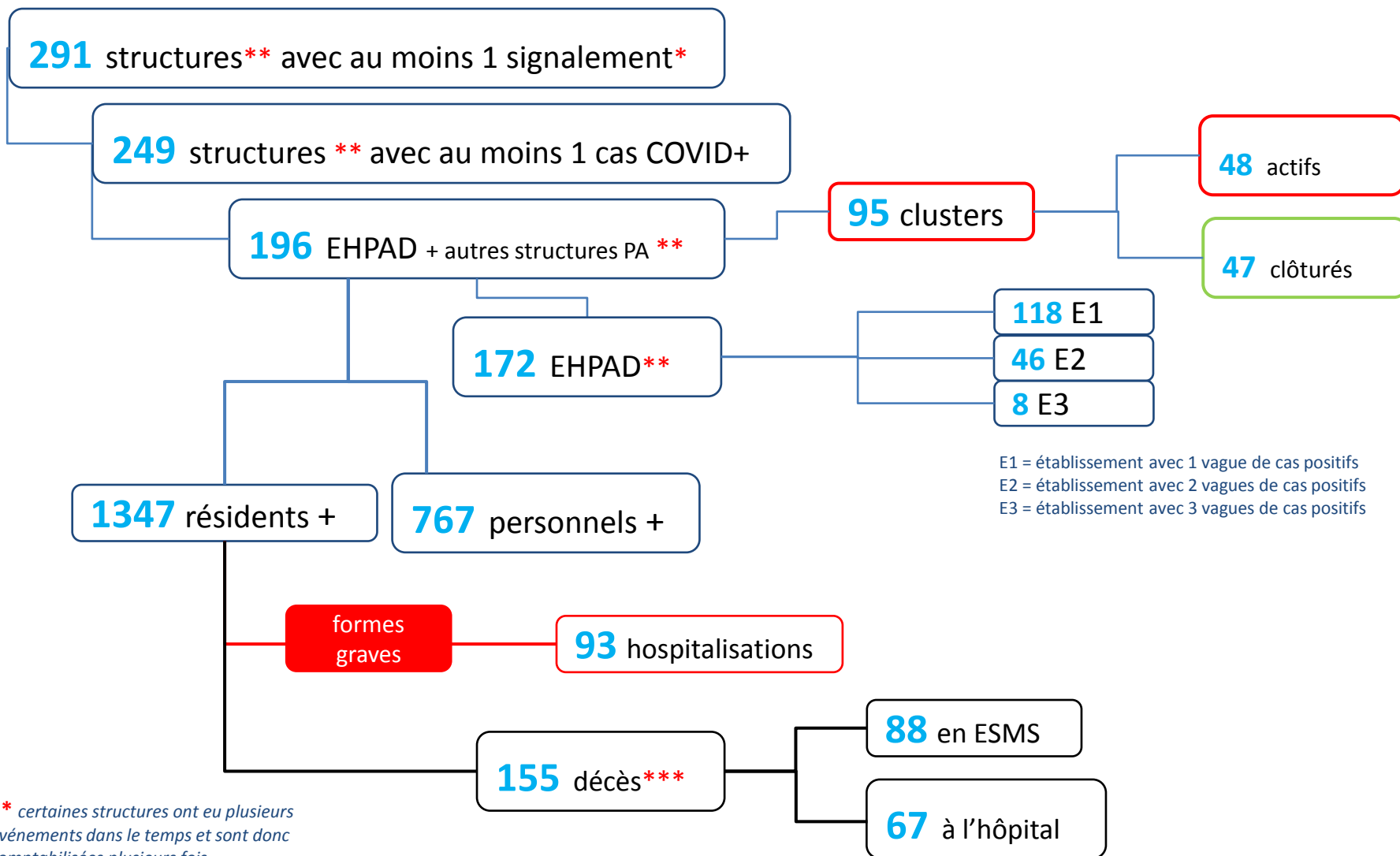

** certaines structures ont eu plusieurs événements dans le temps et sont donc comptabilisées plusieurs fois